

NYHED – Uni-beslag for PL-dåsen

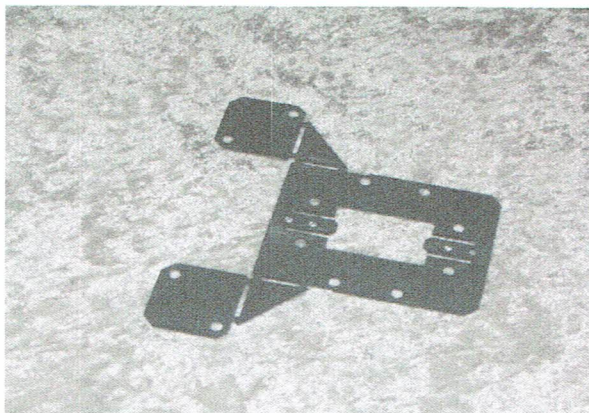

Efter mere end 25 år i el-faget, kommer idéerne sommetider frem.

Hvor tit har man ikke skullet ud og løfte op i isoleringen for at montere en PL-dåse.

Derfor har jeg længe gået med en ide om et nyt beslag.

Da de nye energikrav kom, måtte jeg gøre noget ved idéen. Jeg gik i gang med at udføre min ide og er kommet frem til dette beslag.

Med det nye beslag kan man lave arbejdet nede fra, uden at løfte isoleringen op. Det gør arbejdet væsentlig nemmere.

De nye energikrav medfører at dampspærren opsættes inden loftforskalingen og installationen skal ligge under dampspærren, hvor arbejdsdybden er ca. 45-50 mm til elektrikerens installation.

Beslaget er unikt da det fylder mindre end dåsens dybde, men vendes dåsen kan arbejdsdybden forøges. Det medfører at det er tids- og arbejdsbesparende.

El-installatør
Gregers Hjerrild

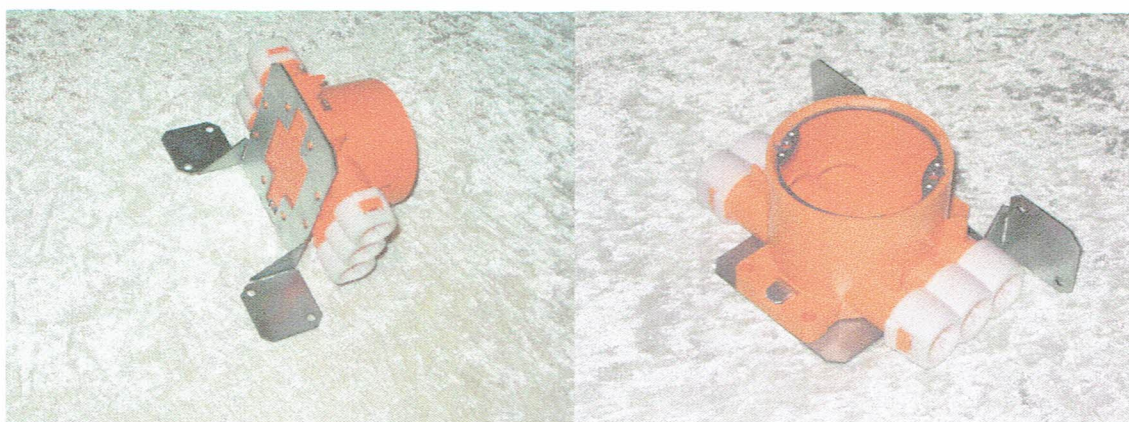

Beslaget forhandles af GN Belysning, Herning tlf. 97220817